

別図 全箇所等位置図

(県営高陽住宅)

箇所 80 高陽住宅 80 号棟付近

箇所 37 高陽住宅 37 号棟付近

標準地 高陽住宅 28 号棟
(南西法面)

箇所 02 高陽住宅 2 号棟付近



図02-1-1 箇所図



高陽2号棟北西駐車場の北西建物の東南角から高陽中央通りに直行するライン

高陽中央通りのハイレイフ高陽入口交差点北西の歩道屈曲ライン

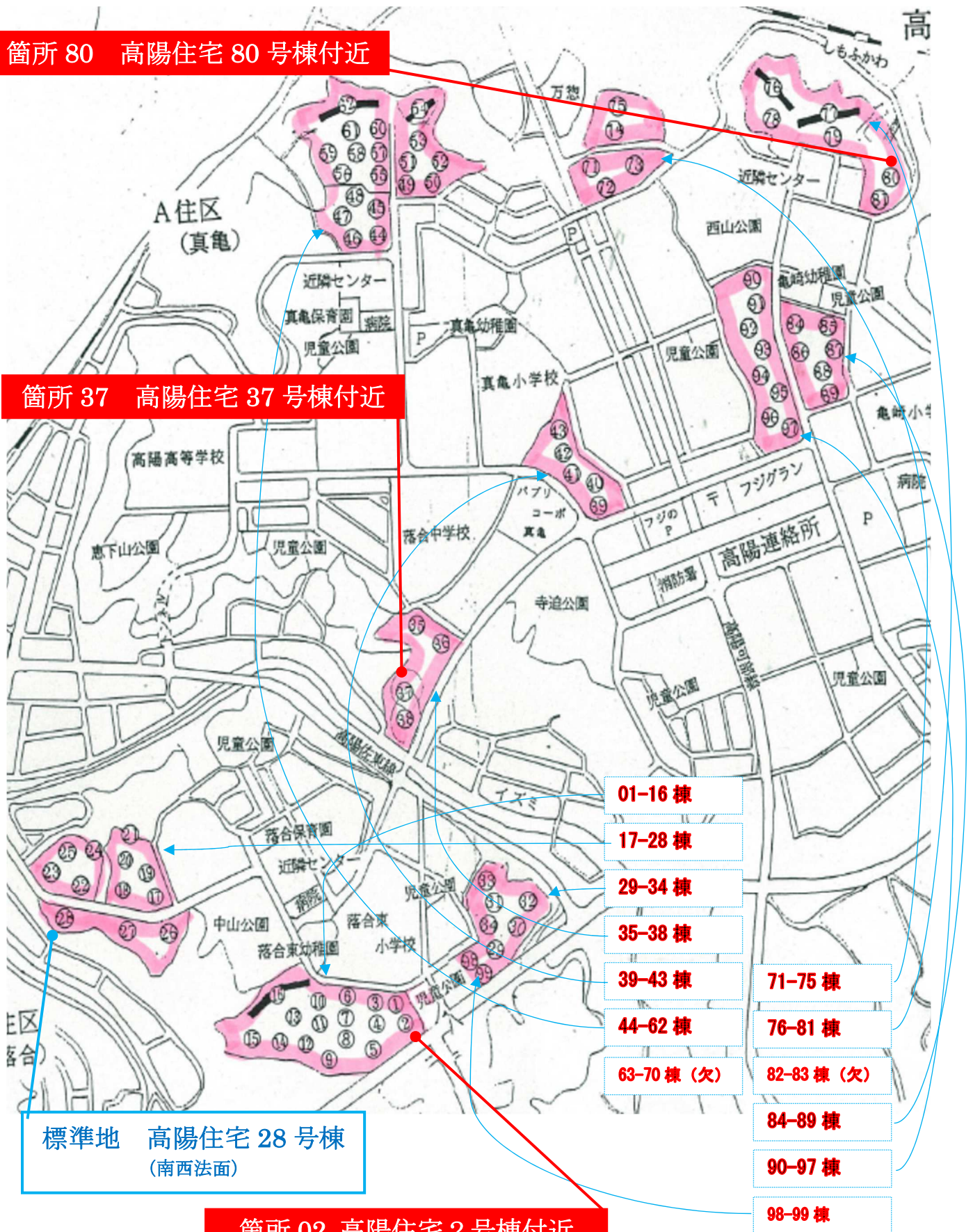
高陽2号棟東南側溝ライン

高陽中央通り北西の歩道北西縁ライン

図02-1-2 作業イメージ （箇所範囲の詳細は図02-1-1参照）



図02-1-3 剪定対象高木の現状（参考）



図 02-1-4 作業イメージ (法面直下に高所作業車を設置する場合の例)



図 02-1-5 作業イメージ（法面直下に高所作業車を設置する場合の例・歩道）



図 02-1-6 標準地での作業記録 (高陽 28 号棟南西事例)



写真番号 : 1

撮影日 : 令和7年3月17日

撮影部位 : 高陽住宅 28 号館 南側法面下
玖第八公園付近

状況説明 : 樹木伐採・強剪定
作業前



写真番号 : 2

撮影日 : 令和7年3月22日

撮影部位 : 高陽住宅 28 号館 南側法面下
玖第八公園付近

状況説明 : 樹木伐採・強剪定
作業完了



写真番号 : 3

撮影日 : 令和7年3月17日

撮影部位 : 高陽住宅 28 号館 南側法面下
玖第八公園付近

状況説明 : 樹木伐採・強剪定
作業前



写真番号： 4

撮影日： 令和7年3月22日

撮影部位： 高陽住宅 28 号館 南側法面下
玖第八公園付近

状況説明： 樹木伐採・強剪定

作業完了



写真番号： 5

撮影日： 令和7年3月17日

撮影部位： 高陽住宅 28 号館 南側法面下
玖第八公園付近

状況説明： 樹木伐採・強剪定

作業前



写真番号： 6

撮影日： 令和7年3月22日

撮影部位： 高陽住宅 28 号館 南側法面下
玖第八公園付近

状況説明： 樹木伐採・強剪定

作業完了



写真番号： 7

撮影日： 令和7年3月17日

撮影部位： 高陽住宅 28 号館 南側法面下
玖第八公園付近

状況説明： 樹木伐採・強剪定
作業前



写真番号： 8

撮影日： 令和7年3月22日

撮影部位： 高陽住宅 28 号館 南側法面下
玖第八公園付近

状況説明： 樹木伐採・強剪定
作業完了



写真番号： 9

撮影日： 令和7年3月17日

撮影部位： 高陽住宅 28 号館 南側法面下
玖第八公園付近

状況説明： 樹木伐採・強剪定
作業前



写真番号：10

撮影日：令和7年3月22日

撮影部位：高陽住宅 28 号館 南側法面下
玖第八公園付近

状況説明：樹木伐採・強剪定
作業完了

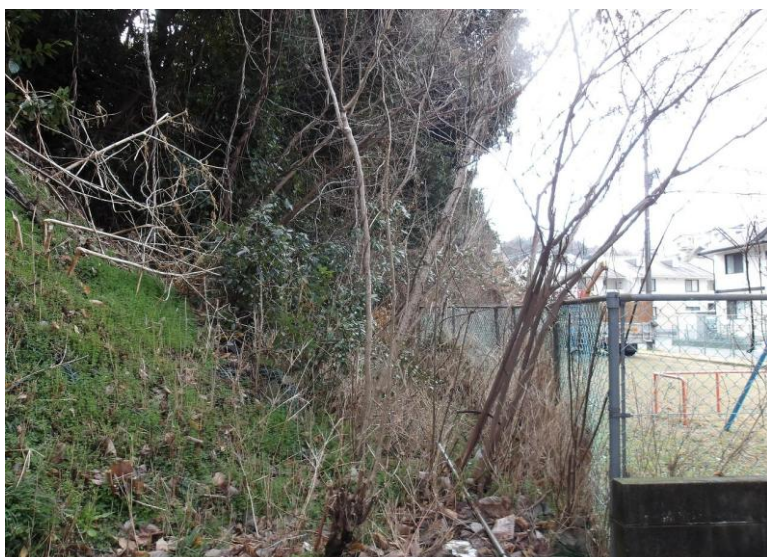

写真番号：11

撮影日：令和7年3月17日

撮影部位：高陽住宅 28 号館 南側法面下
玖第八公園付近

状況説明：樹木伐採・強剪定
作業前



写真番号：12

撮影日：令和7年3月22日

撮影部位：高陽住宅 28 号館 南側法面下
玖第八公園付近

状況説明：樹木伐採・強剪定
作業完了



写真番号：13

撮影日：令和7年3月17日

撮影部位：高陽住宅 28 号館 南側法面下
玖第八公園付近

状況説明：樹木伐採・強剪定
作業前



写真番号：14

撮影日：令和7年3月22日

撮影部位：高陽住宅 28 号館 南側法面下
玖第八公園付近

状況説明：樹木伐採・強剪定
作業完了



写真番号：15

撮影日：令和7年3月17日

撮影部位：高陽住宅 28 号館 南側法面下
玖第八公園付近

状況説明：樹木伐採・強剪定
作業前



写真番号：16

撮影日：令和7年3月22日

撮影部位：高陽住宅 28 号館 南側法面下
玖第八公園付近

状況説明：樹木伐採・強剪定
作業完了



写真番号：17

撮影日：令和7年3月17日

撮影部位：高陽住宅 28 号館 南側法面下
玖第八公園付近

状況説明：樹木伐採・強剪定
作業前

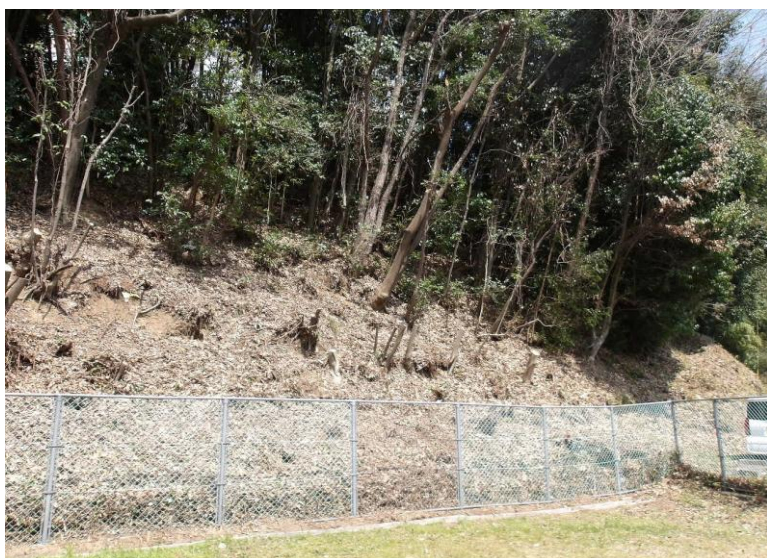

写真番号：18

撮影日：令和7年3月22日

撮影部位：高陽住宅 28 号館 南側法面下
玖第八公園付近

状況説明：樹木伐採・強剪定
作業完了

県営高陽住宅37号館 西側法面 樹木伐採・強剪定範囲
広島市安佐北区真亀2丁目12-37付近

図37-1-1 兼 図37-2-1 箇所図



図37-1-2 現状



写真番号 : 1

撮 影 日 : 令和7年1月21日

撮影部位 : 高陽住宅 37 号館 西側法面下

状況説明 : 対象樹木



写真番号 : 2

撮 影 日 : 令和7年1月21日

撮影部位 : 高陽住宅 37 号館 西側法面下

状況説明 : 対象樹木



写真番号 : 3

撮 影 日 : 令和7年1月21日

撮影部位 : 高陽住宅 37 号館 西側法面下

状況説明 : 対象樹木

図37-1-2 (2) 現状



写真番号 : _____ 4 _____

撮 影 日 : _____ 令和7年1月21日 _____

撮影部位 : 高陽住宅 37 号館 西側法面下

状況説明 : _____ 対象樹木 _____



写真番号 : _____ 5 _____

撮 影 日 : _____ 令和7年1月21日 _____

撮影部位 : 高陽住宅 37 号館 西側法面下

状況説明 : _____ 対象樹木 _____



写真番号 : _____ 6 _____

撮 影 日 : _____ 令和7年1月21日 _____

撮影部位 : 高陽住宅 37 号館 西側法面上

状況説明 : _____ 対象樹木 _____

図37-1-2 (3) 現状



写真番号 : 7

撮影日 : 令和7年1月21日

撮影部位 : 高陽住宅 37 号館 西側法面上

状況説明 : 対象樹木



写真番号 : 8

撮影日 : 令和7年1月21日

撮影部位 : 高陽住宅 37 号館 西側法面上

状況説明 : 対象樹木



写真番号 : 9

撮影日 : 令和7年1月21日

撮影部位 : 高陽住宅 37 号館 西側法面上

状況説明 : 対象樹木

県営高陽住宅37号館 西側法面 車両配置図

図37-2-2 作業イメージ（過去事例）



- 法面下側作業時
- A** 高所作業車及び
4tクレーン付トラック配置場所
- 法面上側作業時
- B** レッカー車・高所作業車及び
4tクレーン付トラック配置場所
- カラーコーン・コーンバー設置
- 誘導員配置

25t吊りレッカー車

全長	11.53m
車幅	2.62m
アウトリガ最大張出幅	6.6m

高所作業車27m

全長	8.6m
車幅	2.19m
アウトリガ最大張出幅	4.4m

図37-2-3 作業記録（過去事例）



写真番号： 1

撮 影 日： 令和4年2月

撮影部位： 高陽住宅 37 号館 西側法面下

状況説明： 車両配置 過去例



写真番号： 2

撮 影 日： 令和4年2月

撮影部位： 高陽住宅 37 号館 西側法面上

状況説明： 車両配置 過去例



写真番号： 3

撮 影 日： 令和4年2月

撮影部位： 高陽住宅 37 号館 西側法面上

状況説明： 車両配置 過去例

図80-1-1 箇所図



高陽80号棟建物の南西壁延長線ライン

高陽80号棟北西側駐車場の外縁縁から10 mベルト。東側終点は、下深川駅方向への歩道の北西縁。

県営高陽住宅80号館法面樹木伐採剪定工事

図80-1-2 箇所図（航空画像）



図80-1-3 現地画像



写真番号 : 1

撮 影 日 : 令和7年1月21日

撮影部位 : 高陽住宅 80 号館 北側法面

状況説明 : 対象樹木



写真番号 : 2

撮 影 日 : 令和7年1月21日

撮影部位 : 高陽住宅 80 号館 北側法面

状況説明 : 対象樹木



写真番号 : 3

撮 影 日 : 令和7年1月21日

撮影部位 : 高陽住宅 80 号館 北側法面

状況説明 : 対象樹木

図80-1-3 (2) 現地画像



写真番号 : _____ 4 _____

撮 影 日 : _____ 令和7年1月21日 _____

撮影部位 : 高陽住宅 80 号館 北側法面

状況説明 : _____ 対象樹木 _____



写真番号 : _____ 5 _____

撮 影 日 : _____ 令和7年1月21日 _____

撮影部位 : 高陽住宅 80 号館 北側法面

状況説明 : _____ 対象樹木 _____



写真番号 : _____ 6 _____

撮 影 日 : _____ 令和7年1月21日 _____

撮影部位 : 高陽住宅 80 号館 北側法面

状況説明 : _____ 対象樹木 _____

図80-1-3 (3) 現地画像



写真番号 : 7

撮 影 日 : 令和7年1月21日

撮影部位 : 高陽住宅 80 号館 北側法面

状況説明 : 対象樹木

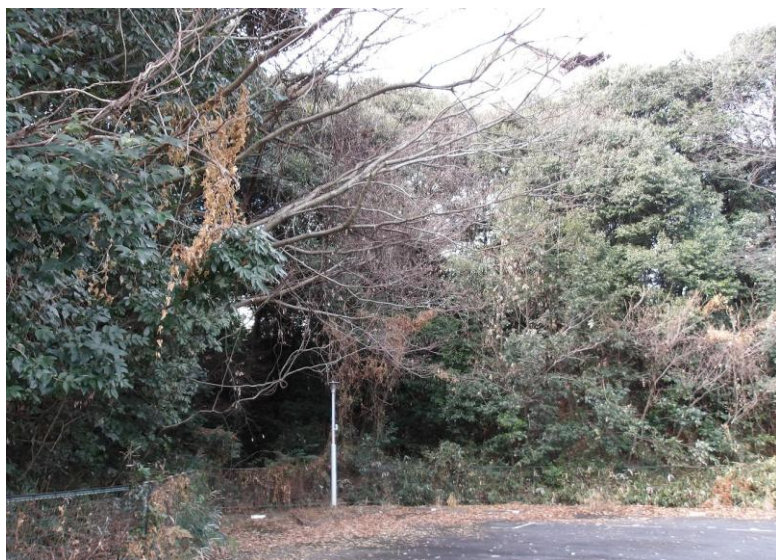

写真番号 : 8

撮 影 日 : 令和7年1月21日

撮影部位 : 高陽住宅 80 号館 北側法面

状況説明 : 対象樹木



写真番号 : 9

撮 影 日 : 令和7年1月21日

撮影部位 : 高陽住宅 80 号館 北側法面

状況説明 : 対象樹木

図80-1-3 (4) 現地画像



写真番号 : 10

撮影日 : 令和7年1月21日

撮影部位 : 高陽住宅 80 号館 北側法面

状況説明 : 対象樹木



写真番号 : 11

撮影日 : 令和7年1月21日

撮影部位 : 高陽住宅 80 号館 北側法面

状況説明 : 対象樹木



写真番号 : 12

撮影日 : 令和7年1月21日

撮影部位 : 高陽住宅 80 号館 北側法面

状況説明 : 対象樹木

県営高陽住宅80号館法面樹木伐採剪定工事 車両配置図

図80-1-4 過去作業イメージ

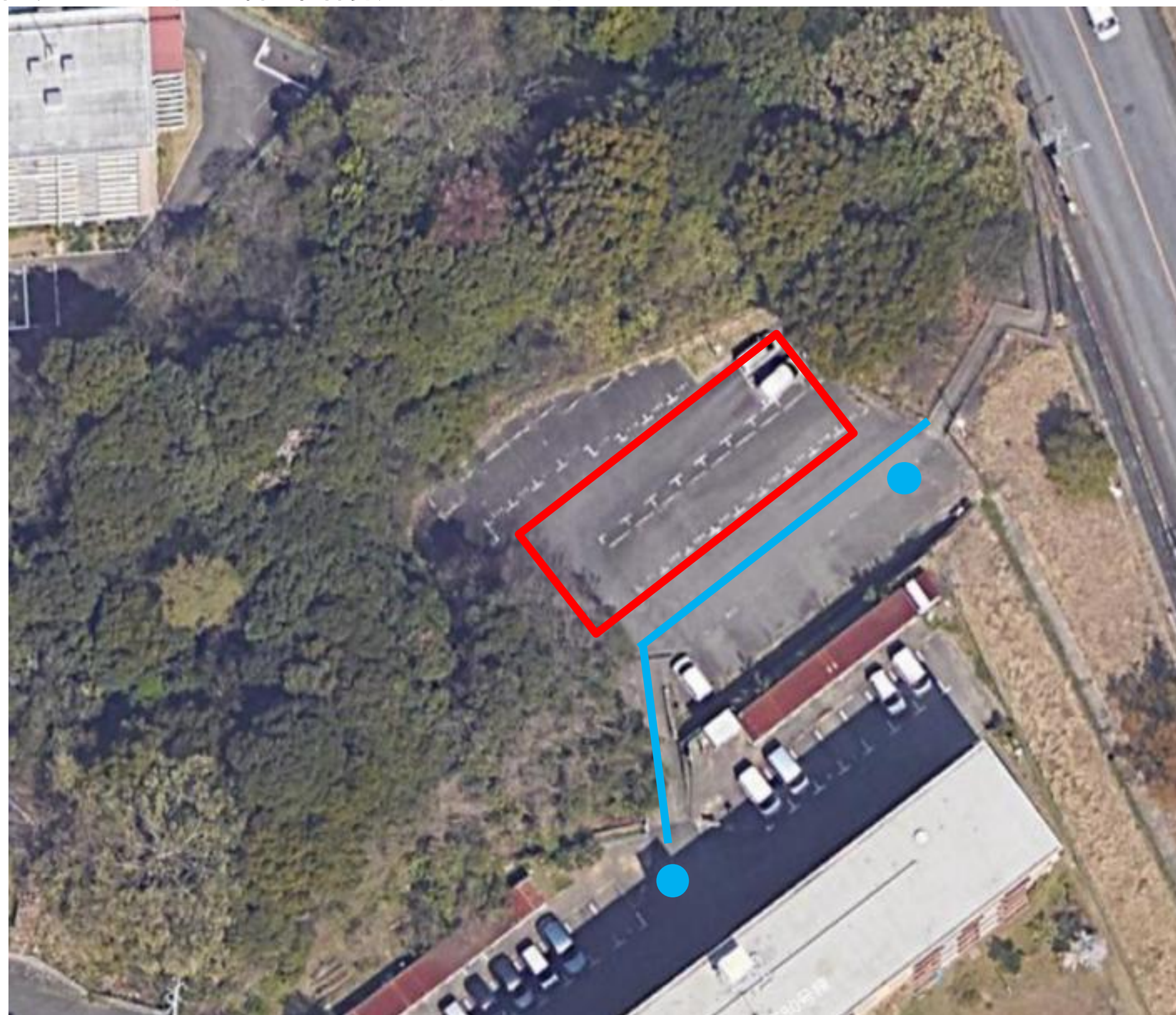

高所作業車及び
4tクレーン付トラック配置場所

カラーコーン・コーンバー設置

誘導員配置

高所作業車23m

全長 7.325m

車幅 1.91m

アウトリガ最大張出幅 3.7m

図80-1-4(2) 過去作業イメージ



写真番号 : _____ 1 _____

撮 影 日 : _____ 令和5年7月 _____

撮影部位 : 高陽住宅 80 号館 北側法面

状況説明 : _____ 車両配置 過去例 _____



写真番号 : _____ 2 _____

撮 影 日 : _____ 令和5年7月 _____

撮影部位 : 高陽住宅 80 号館 北側法面

状況説明 : _____ 車両配置 過去例 _____